

**Van:** "[REDACTED]"  
**Verzonden:** woensdag 5 april 2023 08:17  
**Aan:** "[REDACTED]" <[REDACTED]@hardenberg.nl>  
**Onderwerp:** FW: concept verkaveling Heemserpoort met ontsluiting vanaf Korte Spruit / Maalstoel  
**Bijlage(n):** Heemserpoort aansluiting Korte Spruit - Maalstoel.pdf

Goedemorgen [REDACTED],

Kun je deze tekening en onderstaande mail alvast op de conceptagenda van het volgende Heemserpoort overleg zetten?

Met vriendelijke groet,

[REDACTED]  
Vakspecialist A Ruimtelijke ordening  
Ruimte & Projecten  
Tel. [REDACTED]  
[REDACTED]@hardenberg.nl

Bezoekadres:  
Stephanuspark 1, 7772 HZ Hardenberg  
Tel. 14 0523  
Postadres:  
Postbus 500  
7770 BA Hardenberg  
[www.hardenberg.nl](http://www.hardenberg.nl)



---

**Van:** [REDACTED] <[REDACTED]@hardenberg.nl>  
**Verzonden:** dinsdag 4 april 2023 18:51  
**Aan:** [REDACTED] <[REDACTED]@hardenberg.nl>; [REDACTED] <[REDACTED]@hardenberg.nl>; [REDACTED] <[REDACTED]@hardenberg.nl>; [REDACTED] <[REDACTED]@hardenberg.nl>; [REDACTED] <[REDACTED]@hardenberg.nl>  
**CC:** [REDACTED] <[REDACTED]@hardenberg.nl>; [REDACTED] <[REDACTED]@hardenberg.nl>  
**Onderwerp:** concept verkaveling Heemserpoort met ontsluiting vanaf Korte Spruit / Maalstoel

Beste allen,

Bijgaand zoals afgesproken de concept verkaveling Heemserpoort met ontsluiting vanaf de Korte Spruit – Maalstoel. In de linker onderhoek staan voor het overzicht nog de ontwerp richtlijnen voor de das.  
Op A3 (liggend) afgedrukt is de schaal 1:5000.  
Ik heb een afdruk op 'mijn' bureau liggen op schaal 1:2000.

Met vriendelijke groet,

[REDACTED]  
Vakspecialist A Stedenbouw en welstand  
Ruimte & Projecten  
Tel. [REDACTED]  
[REDACTED]@hardenberg.nl

Bezoekadres:  
Stephanuspark 1, 7772 HZ Hardenberg  
Tel. 14 0523  
Postadres:  
Postbus 500  
7770 BA Hardenberg  
[www.hardenberg.nl](http://www.hardenberg.nl)



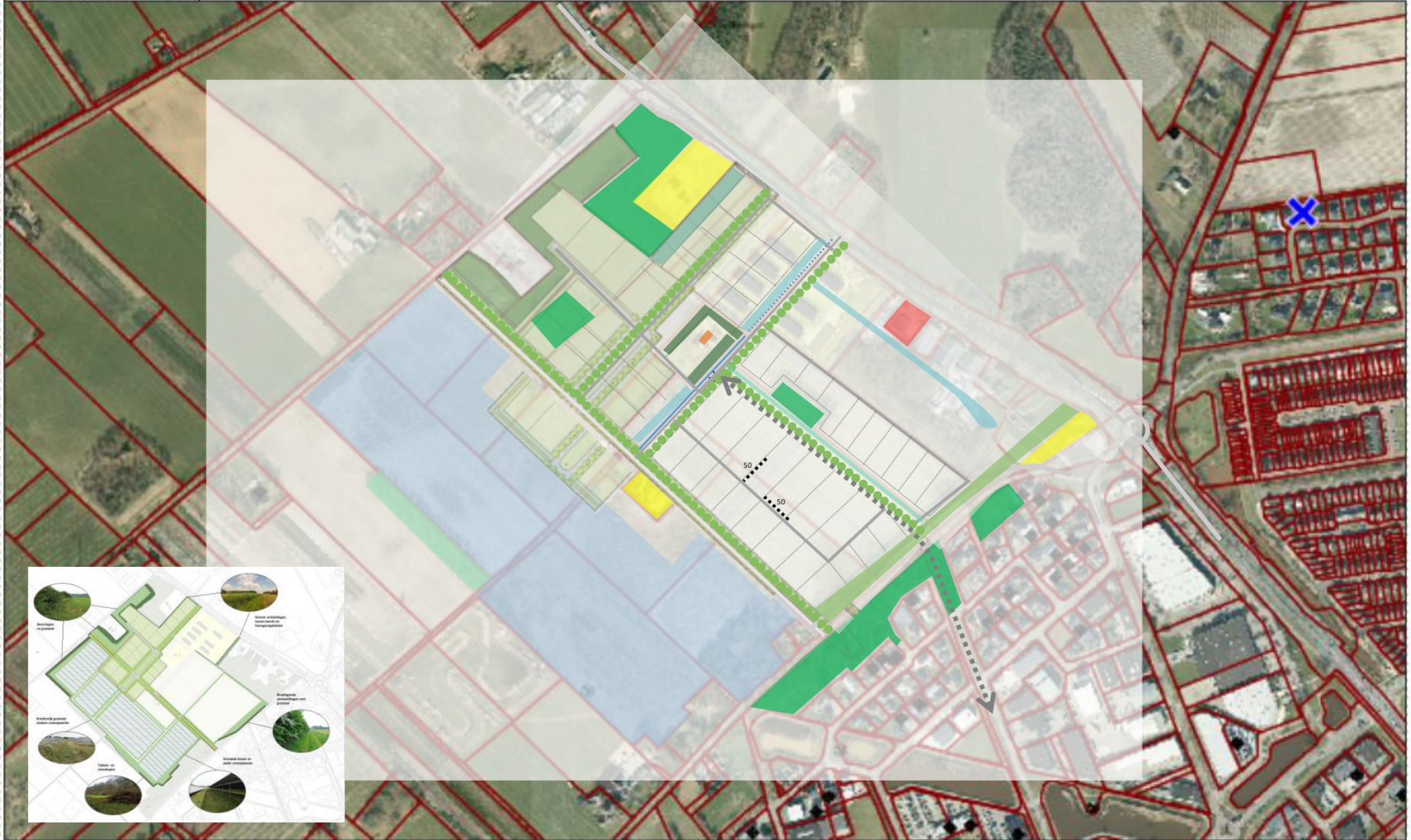

Aan de gegevens op deze afdruk kunnen geen rechten worden ontleend.

