

Van: "[REDACTED]"
Verzonden: dinsdag 4 april 2023 18:50
Aan: "[REDACTED]" <[REDACTED]@hardenberg.nl>; "[REDACTED]" <[REDACTED]@hardenberg.nl>; "[REDACTED]" <[REDACTED]@hardenberg.nl>; "[REDACTED]" <[REDACTED]@hardenberg.nl>; "[REDACTED]" <[REDACTED]@hardenberg.nl>
Cc: "[REDACTED]" <[REDACTED]@hardenberg.nl>; "[REDACTED]" <[REDACTED]@hardenberg.nl>
Onderwerp: concept verkaveling Heemserpoort met ontsluiting vanaf Korte Spruit / Maalstoel
Bijlage(n): Heemserpoort aansluiting Korte Spruit - Maalstoel.pdf

Beste allen,

Bijgaand zoals afgesproken de concept verkaveling Heemserpoort met ontsluiting vanaf de Korte Spruit – Maalstoel. In de linker onderhoek staan voor het overzicht nog de ontwerp richtlijnen voor de das.

Op A3 (liggend) afgedrukt is de schaal 1:5000.

Ik heb een afdruk op 'mijn' bureau liggen op schaal 1:2000.

Met vriendelijke groet,

[REDACTED]
Vakspecialist A Stedenbouw en welstand
Ruimte & Projecten
Tel. 0523-[REDACTED]
[REDACTED]@hardenberg.nl

Bezoekadres:
Stephanuspark 1, 7772 HZ Hardenberg
Tel. 14 0523
Postadres:
Postbus 500
7770 BA Hardenberg
www.hardenberg.nl



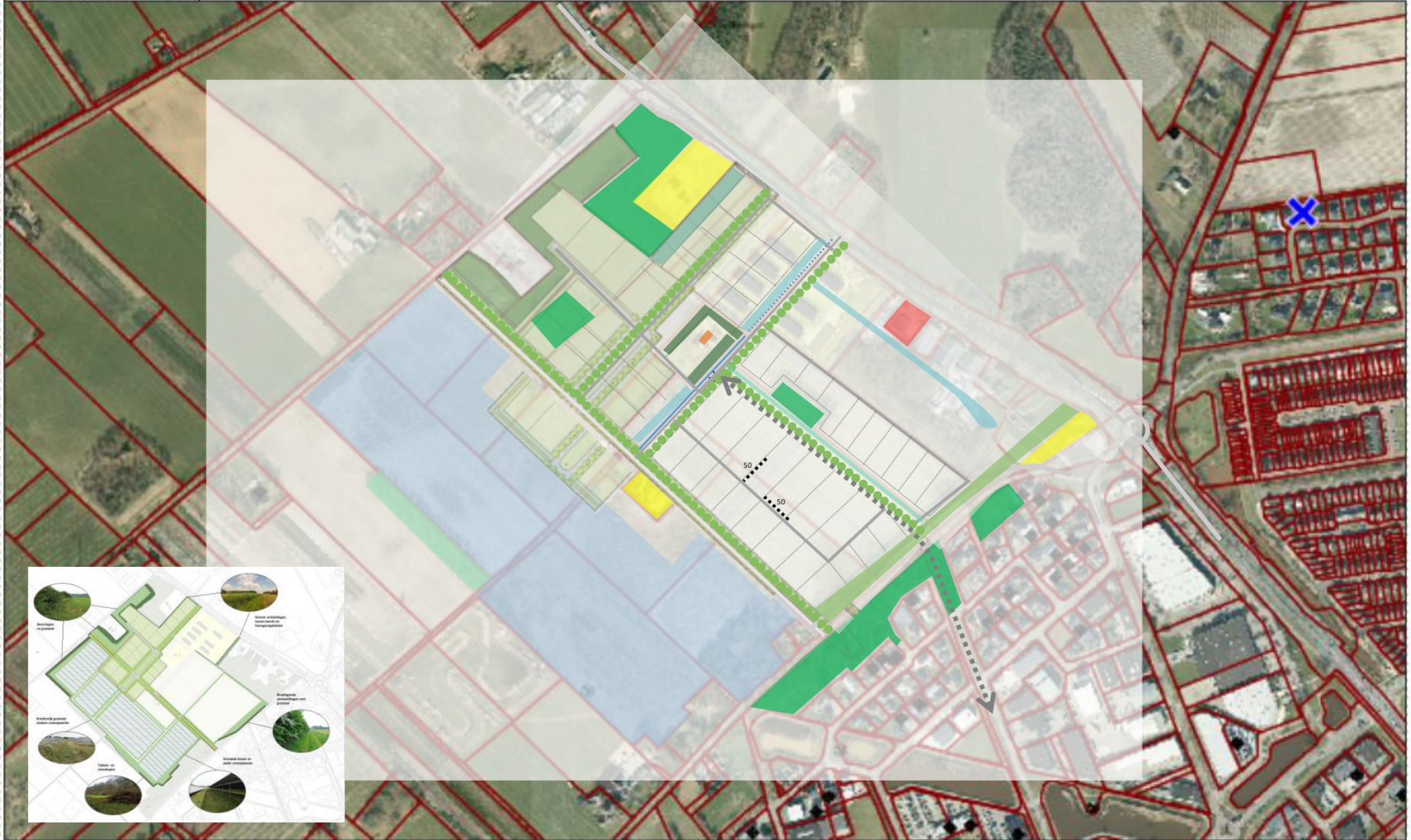

Aan de gegevens op deze afdruk kunnen geen rechten worden ontleend.

