

**Van:** "[REDACTED]"  
**Verzonden:** maandag 9 december 2024 10:19  
**Aan:** "[REDACTED]@hardenberg.nl"; "[REDACTED]@hardenberg.nl">  
**Onderwerp:** RE: beoordeling bosje Korte Spruit bij aansluiting fietspad

Goedemorgen [REDACTED] en [REDACTED],

Ik ben vanmorgen even ter plaatse geweest en heb even snel het aantal bomen geteld (wilde niet de aandacht van de buurtbewoners trekken).

Als het profiel van 25 meter doorgetrokken moet worden, dan moeten er zo'n 50 eiken gekapt worden met een gemiddelde doorsnede van 40 cm.



Als onder begroeiing staat veel hulst.

Tevens staat in dit tracé op kruising Korte Spruit/Koningsspil nog een stroomtrafo in de weg.



Persoonlijk zou ik het heel jammer vinden als wij dit als 2<sup>e</sup> ontsluiting gaan voorstellen.  
Wordt denk ik wel erg lastig om hier goed onderbouwt een kapvergunning voor te krijgen.

Met vriendelijke groet,

 0523 - 

 @hardenberg.nl

 [www.hardenberg.nl](http://www.hardenberg.nl)

 algemeen 14 0523



Gemeente  
Hardenberg

**Van:** @hardenberg.nl>

**Verzonden:** dinsdag 3 december 2024 16:37

**Aan:** @hardenberg.nl>; @hardenberg.nl>

**Onderwerp:** RE: beoordeling bosje Korte Spruit bij aansluiting fietspad

Hoi  en ,



In een eerder stadium is daarvoor een schetsontwerp gemaakt en met de projectgroep afgestemd.

- Zie blad 3 van de eerste bijlage
- En het profiel (de tweede bijlage)

Met vriendelijke groet,



Vakspecialist A Stedenbouw en welstand

 0523 - 

 @hardenberg.nl

 [www.hardenberg.nl](http://www.hardenberg.nl)

 algemeen 14 0523



Gemeente  
Hardenberg

**Van:** @hardenberg.nl>

**Verzonden:** dinsdag 3 december 2024 14:39

**Aan:** @hardenberg.nl>

**CC:** @hardenberg.nl>

**Onderwerp:** FW: beoordeling bosje Korte Spruit bij aansluiting fietspad

Beste ,

Kun jij op basis van onderstaande tekening (in de mail van  aangeven wat er gekapt moet worden, volgens mij niet alles, wanneer we het fietspad omzetten in een volwaardige ontsluiting van Heemserpoort?

**Van:** @hardenberg.nl>

**Verzonden:** dinsdag 3 december 2024 11:54

**Aan:** @hardenberg.nl>

**CC:** @hardenberg.nl>; @hardenberg.nl>

**Onderwerp:** RE: beoordeling bosje Korte Spruit bij aansluiting fietspad

Hallo,

Ik weet niet wat de reden voor kap is maar dit is een oud, prachtig landschapselement; oude eiken en hulst!

De oppervlakte van het perceel is >10 are, er moet een melding worden gedaan bij de provincie.

Aangezien het een verhoging in het landschap is moet er waarschijnlijk ook een melding van ontgroning worden gedaan. Dit zal de provincie je kunnen vertellen.

Verder moeten de bomen geïnventariseerd, bomen die vergunningplichtig zijn, omtrek >95 cm op 1.30m boven maaiveld moeten aangevraagd bij de gemeente.

Voor bomen met een omtrek >150 cm geldt bovendien een verzaamd regiem.

In de omgevingswet staat het eea over flora en fauna maar je zou [redacted] kunnen vragen voor dit specifieke geval wat nodig is.

Voordat je alles inzichtelijk hebt, aangevraagd en er een vergunning is (inclusief bezwaar verwacht ik) ben je zo maanden verder.

Sowieso moet bij een aanvraag een hele goede reden zitten wil deze goedgekeurd worden.

Succes!

( Probeer aub deze strook te sparen !)

Ps, aangezien het gemeentelijke bomen betreft neem ik [redacted] mee in de cc)

Met vriendelijke groet,

[redacted]  
Vakspecialist B Civiele techniek

[phone icon] 0523 - [redacted]

[email icon] [redacted]@hardenberg.nl

[globe icon] [www.hardenberg.nl](http://www.hardenberg.nl)

[phone icon] algemeen 14 0523



**Van:** [redacted]@hardenberg.nl>

**Verzonden:** donderdag 28 november 2024 15:16

**Aan:** [redacted]@hardenberg.nl>

**CC:** [redacted]@hardenberg.nl>

**Onderwerp:** beoordeling bosje Korte Spruit bij aansluiting fietspad

Hoi [redacted],

Zou jij het bosje bosje langs het fietspad (verlengde Korte Spruit bij aansluiting willen checken op waarden?  
Wat is de procedure als we dit bosje in zijn geheel willen kappen? (welke verdere onderzoeken, kosten, inschatting doorlooptijd etc.

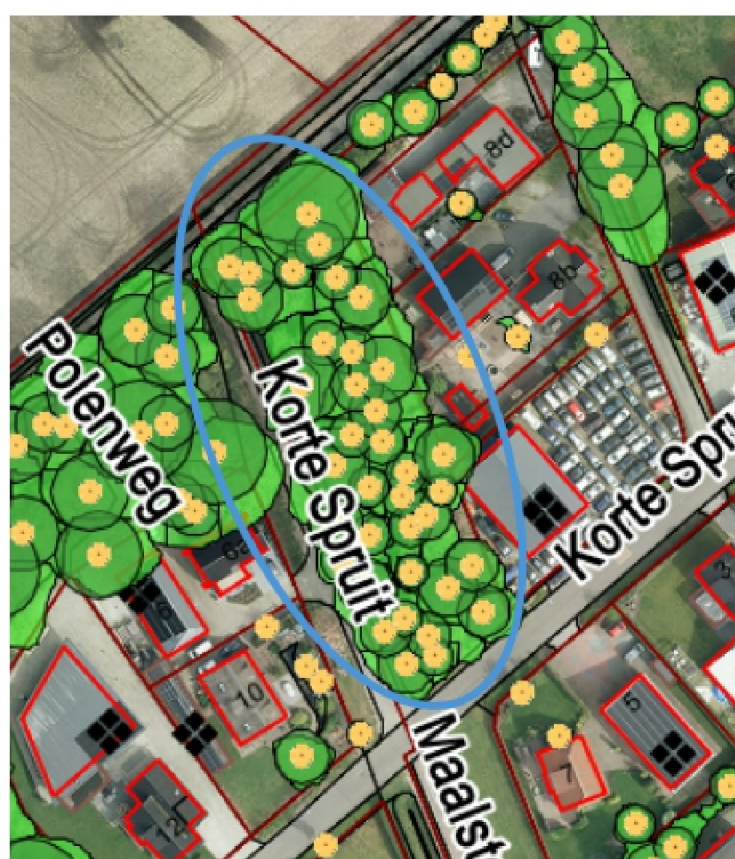

Met vriendelijke groet,

[Redacted]

Vakspecialist A Stedenbouw en welstand

 0523 - [Redacted]

 [Redacted]@hardenberg.nl

 [www.hardenberg.nl](http://www.hardenberg.nl)

 algemeen 14 0523

